DX ANTENNA

小形壁面テレビ端子　SU7LKS

2K4K8K　高シールド　SH JEITA　EU RoHS 指令準拠

4K8K衛星放送（3224MHz）に対応!

2018年4月1日から施行 電波漏洩技術基準に対応!

小形壁面テレビ端子

F-5接栓付属!

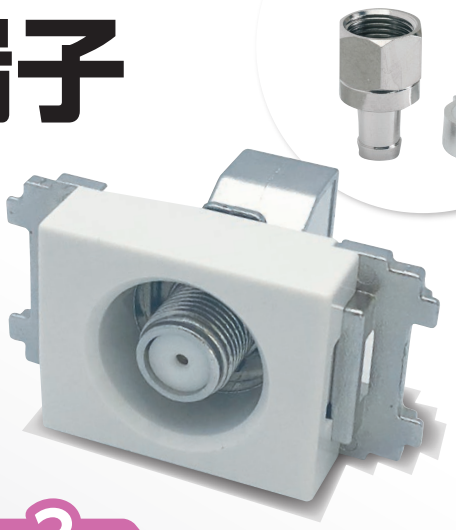

Point 1

入力端子が左右30度に動く可動形!

同軸ケーブルに負荷をかけず、最適な位置で使用できます。

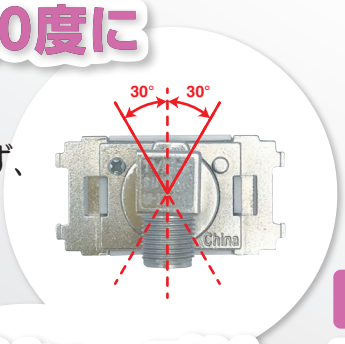

Point 2

ホコリ防止用保護キャップ付

新築マンションに最適!

Point 3

奥行きが浅い埋め込みBOXにも取付可能!

奥行が浅く、施工性にも優れています。

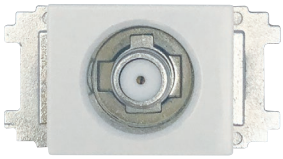

小形壁面テレビ端子
[2K・4K・8K対応]

SU7LKS

¥1,837（税抜価格￥1,670）

2K4K8K

高シールド　SH JEITA　EU RoHS 指令準拠

※プレート色はホワイトです。
※当製品はカラープレート交換（オプション品）には対応しておりません。

2K4K8K 2K・4K・8K放送対応マークは、BS・110度CSにて既に放送されている2K放送と4K・8K放送（4K8K衛星放送）に対応した機器（3224MHz）であることを示します。

高シールド 高シールドマークは、携帯電話や各種無線サービスなどとの電波干渉を抑制するため、厳しい社内基準を基にシールド性を高めた製品であることを示します。

SH JEITA SHマーク（スーパーハイビジョン受信マーク）は、BS・110度CS右左旋放送受信帯域に対応した機器のうち、一般社団法人 電子情報技術産業協会で審査・登録され、一定以上の性能を有するスーパーハイビジョン衛星放送受信に適した衛星アンテナ、受信システム機器に付与されるシンボルマークです。

型番		SU7LKS
希望小売価格		¥1,837（税抜価格￥1,670）
周波数帯域（MHz）		10～3224
挿入損失（dB以下）	10～76MHz	0.2
	76～222MHz	0.2
	220～770MHz	0.2
	770～1489MHz	0.2
	1489～2150MHz	0.3
	2150～2681MHz	0.4
	2681～3224MHz	0.5
VSWR（以下）	10～76MHz	1.2
	76～222MHz	1.2
	220～770MHz	1.3
	770～1489MHz	1.3
	1489～2150MHz	1.5
	2150～2681MHz	1.5
	2681～3224MHz	1.5
漏洩電界強度(dBμV/m)※1	1032～3224MHz	40.2以下
インピーダンス（Ω）	入力端子	75(F形)
	TV端子	75(F形)
寸法（高さ×幅×奥行mm）		23×43.8×29
質量（kg）		0.028
付属品		保護キャップ×1、F5接栓(リング付)×1
備考		-
梱包入数		10

※1 3mの距離において

※規格及び外観は改良により、予告なく変更させていただくことがありますのでご了承ください。

製品に関するお困りごとを解決!

Dサポ!
DXアンテナ サポートポータル

スマートフォンで各種設定方法がわかる➡

ホームページでも初期設定や、各種端末の詳しい手順を確認できます。
QRコードからアクセスしてください。

カスタマーセンター
ナビダイヤル 0570-033-083

土・日・祝日もご利用ください!

※全国一律料金でご利用いただけます。
※携帯電話からもご利用いただけます。
※ナビダイヤルは各社音声通話定額サービスの対象外となっております。

■受付時間 9:30～17:00
（夏期・年末年始休暇は除く）
■一部のIP電話で上記番号がご利用になれない場合：050-3818-9016

DXアンテナ株式会社　本社／〒651-2241 兵庫県神戸市西区室谷1丁目2番2号

D130-4
2024年10月作成